大清光緒卅三年

第七千六百三十八號

叻報

（本館在哥勞實得力門牌一百廿四號D寄）

丁未六月廿一日

Printed and Published for the Proprietor by 大英一千九百零七年七月卅一號禮拜三 Ho Joo Koh at No. 124-D, Cross Street, Singapore.

本館新聞紙禮拜外日出一紙諸君賜閱本報者無論本埠外埠均可函致本館取閱如外埠閱報照加寄費可也係日報照常刊送外復不惜工本從英國探辦釘書裁紙各機器以待與各官紳刊印書籍單件並有英國各體活字及各式花邊等延有西人排印工藝甚精所有中西文字均能印刊並有石版印字大小機器均用精工刊

印工綴絶倫並延有文士書寫各體文字現由上海購到各種書籍出售其書目另行刊佈所有各項價甚相宜再本館所登來札原擇其有關世道人心者附登否亦須無凝於人而後始錄其有讀閱成文以及支離費解者概不登錄嗣後 諸君來札尚祈自諒更須寫眞爵里而後敘登但來稿登與不登均不能將原稿收回也 本館謹白

總商會代換北墓娘銅鐳廣告○啟者英政府前日出示禁用北墓娘及沙朥越兩種銅鐳自華歷四月廿一日起至六月廿二日止准將北墓娘銅鐳向國庫[illegible]等處對換一節業經本商會傳單廣告登報通知六月初一日起自行禁用茲查近日北墓娘之鐳只有國家庫房一處准予對換惟該處地狹人稠不堪擁擠時日有限而所換無幾終恐積聚不消商場難免受困故本商會集衆公議函懇輔政司代稟督憲准於限期之內由本會代爲找換一占換給一占幷無貼水本日接到輔政司覆函已蒙督憲照准辦理在案用特登報通知幷傳單廣告凡我華人務於本月十五日起至本月廿二日止每日上午九點鐘至下午四點鐘速將所存北墓娘之鐳携往嬉如實得力卽水仙門第四十九號門牌本商會內對換本埠男女王頭之鐳一占換一占幷無貼水本商會係爲利便商場起見以故不憚煩勞各宜於限期之內到會對換切勿逾限自誤致罹重罰特此佈知卽希 均照

光緒三十三年六月十四日

新嘉坡中華商務總會公啟 九

徐錫麟刺恩撫案四續紀

江督端方因此次警告於二十七日派有南洋兵艦南琛南瑞鈞和三艘馳皖保護念八早又派徽兵二營乘德和上水到皖駐臬署左右官所及義渡局新屋內旋接皖中來電略稱業將徐錫麟剖心致祭於恩中丞之前凡助亂之人或正法或拘囚或驚散人心大定堪以告慰等語江督接電後驚心爲之略解亦足覘此事影響之大矣試取徐錫麟暗殺案之始末詳細言之諒亦諸君所樂聞也既見前報者從略 當恩撫之被刺也先由馬姓卽宗漢子向恩撫擊一槍中右手馬行刺時神色倉惶手驚戰不能再試徐卽向馬手奪槍對恩撫連擊口中連說大帥放心此刺客職道定可捉到的是以在禮堂外者不知槍聲從何而來一聞刺客二字各官乃一鬨而散外間尙不知係徐會辦之所爲也恩撫到署後僅存微息計手中一子肩中一子腹又中一子卽由同仁醫院洋醫醫治其手肩子彈均取出惟腹中一子深入不能取出肚中肝膽已變黑色說者謂必係毒藥子彈至二下鐘撫臺已殯風聲緊密外間無人知者撫轅文巡捕陸君印永頤號養之江蘇鎭江府人係前任新江糧道陸吾山觀察之胞姪於廿八年以府經歷分指皖省誠果帥撫皖時曾委充文案繼調充文巡補差已二載當徐刺恩撫時各官大小員弁登時驚散僅陸一人擁護恩撫徐揮之去不去徐乃用槍連擊恩與陸陸抵死遮蔽恩撫故槍子連傷要害喉肩乳下腰五處均中槍彈以咽喉傷最重其腰中一彈從右腰穿過左腋說者謂非陸拚死救護恩撫則恩不及回署卽將慘死於該堂矣徐刺後陸扒到東講堂椅上甫及坐登時暈倒聞馮升撫以陸奮力救撫致受慘死忠勇可嘉奏請從優予以郵典 聞徐道錫麟於未行刺撫院時每日必有嚴封家書附郵局傳遞該堂收支委員顧松勸其破綻徐恐走漏消息乃於臨刺恩撫時卽命護衞二人將顧拿跪顧向徐乞命被徐連劈數刀復用槍擊斃此當日恩撫及陸顧被刺之詳細情形也 時學臬首府被傷者多員各官均倉惶回署該堂教員學生多見勢逃逸其未逃者又不敢作一聲徐見人數已散卽拔刀出禮堂拍案大呼曰撫臺已被刺我們去捉奸細快從我革命諸生驚愕不知所爲徐乃率其護衞二人左執利刀右握手槍橫目視學生連聲大呼曰立正曰左轉曰開步走時有學生違抗被殺各生乃從徐出堂卽向軍械所進發其在徐後之官兵生乘槍狂逃爲徐追脅而去者三十餘人其在徐之左近者莫敢逃統計被脅入所者僅二十人左右 徐錫麟之歷史前報已詳之矣然有未盡者徐現年三十五歲由副貢保舉直隸州判用旋因留學日本畢業奉委充當浙江學堂教習監督等差於客歲捐升道員指分安徽試用係於十一月內到省當奉恩撫委當陸軍小學堂會辦以部駁不能增加會辦名目以致紛歧是以改委今差自到省垂未一日賦閒中丞之待徐道不得謂不厚 又聞徐錫麟乃前湖南巡撫俞廉三之戚篤於恩新帥者徐向慷慨負氣喜於亡命結納蓋習志久矣其黨羽之宗旨聞以刺殺四人爲目的一某尙書一某尙書之心腹一某督一卽恩新帥其在學堂事事認眞全堂學生二百名部勒嚴肅每於夜晚必嚴查學堂卽厠所小便之處亦親自往査學生寢之然均以辦事動愼且嘉許之未料其蓄謀之已久也

特別訪函 ○初八日嶺東日報接香港訪員來函云刻接京電郵傳部尙書陳玉蒼侍著兩廣總督消息證以岑雲帥從前奏保陳尙書足勝粵督之舉及近日岑帥之力辭赴粵則此語非無因也○同日接北京訪函云醇邸自入軍機後每日必將各摺片瀏覽一週又與慶邸及世林鹿諸大臣多所咨詢聞明年元旦後即可錦去學習字樣○陸軍部近下禁烟令甚嚴謂嘗弁吸食者即行革職永不敘用

弛禁喜電 ○粵省自今春米價翔貴迭次電禀西撫弛米禁未蒙允准近又電懇岑督轉電西撫昨平糶公所奉胡護督傳示岑督來電西省已允於六月初一日開禁當即集議電致岑督鳴謝並懇迅速蒞粵矣茲將來往電文備錄於下以快衆覩 岑督來電 胡護督院鑒平糶公所紳董頃准廣西張撫帥電開濛電敬悉桂省向少蓋藏上年夏潦秋旱收成大歉不得已而議禁米本年三四月間迭准粵中官紳來請電弛米禁時因旱遭豐歉尙難預定萬難從井救人節經婉復現查本年早造仍不豐稔原難遽令開禁惟奉電諄諄以粵施相勗當於六月初一開禁仰副藎懷乞轉飭平糶紳董等因知照特聞煊宥印平糶公所致岑督電上海岑宮保鈞鑒昨護督傳奉有電飭知西米弛禁全粵感頌現東稻歉收米價復漲平糶款絀會黨四處造謠勢將變亂乞宮保迅賜蒞粵以消隱患至感平糶公所商民全叩

催促赴粵 ○羊城訪函云現官場接到滬電謂岑督來粵與否雖未據明言惟日昨軍機有電致岑督云面奉后諭粵省各屬土匪同時倡亂尙未平定而會黨復陰結內匪私運軍火屢欲圖謀不軌該省情勢最爲危急非飭岑春煊迅速前往難資鎭攝云聞岑意欲決不赴粵及接該電後頗爲動容幷聞日來兩宮復有電諭致岑督言及大局阽危人才難得近日大員中如該督辦事之認眞頗不易得務即速行赴任以顧大局等語岑接諭後已有到任之意○岑督來粵與否久爲粵人注視即粵垣當道亦異常留意現大吏接京中消息謂樞府以岑迭次力辭志不向粵屢懇兩宮允其開缺惟太后至今仍以兩粵情形危急非有恩威素著人望交孚者難資鎭攝大員中有此資格者除岑而外實難且岑熟識情形尤易措施一切等語故 太后之意幾有除岑即無可勝粵任者樞府自聆此諭旋舉端方以對謂端之威望實不下於岑且岑意其選不在粵如強其到任恐亦無益等情 太后頗爲動容但仍以岑爲愈故粵督一缺非岑即端云 岑督隨員多人初十日由上海起程來粵俟岑假滿即來粵接任 日前岑督奏 請開缺力保陳璧張增敭貽穀景增瑞澂五人謂均可勝粵督任原摺留中 按近日外間所傳謂岑督開缺由陳璧調補想必因此說而來也 岑督續請開缺奉旨不准惟 太后以岑督病仍未痊有旨再賞假半月假滿迅赴新任不准再請開缺

鐵路立案 ○張弼士前擬建築廣廈鐵路旋因首段路線與廣九路線相同暫行停築現張弼士擬除讓廣九路線改由中道辦理自惠州屬之石灣墟起直達歸善海豐陸豐潮州府屬之惠來普甯揭陽海陽等縣至饒平之黃岡墟止改名惠潮鐵路另擬創辦招股章程並繪成圖幅具文恣呈農工商部郵傳部當經部中將所擬章程會同酌核改定准予奏明立案矣

獲匪詳情 ○高屬化州盜匪充斥往往土匪勾結外匪擄劫殺掠遺害地方近數年來勢尤猖獗匪首以張水保張亞丙李業藩夏恩祥並上江之黎朕謝爲最著張李夏等匪則在官橋蛇塘中洞林塵一帶周圍數十里肆出蹂躪不堪言狀平日徧布黨羽結納劣紳官軍往捕動輒失利該處居民迭被搶殺懾匪黨報復不敢引拏幷不敢報案前任州牧特懸重賞每名六百元迄未弋獲至現任州牧抵任後派管帶練勇左哨李其文右哨黃鳳昌從林塵蛇塘兩路進兵搜勦連次接仗未能得手良由匪黨甚衆互相徇隱村村包庇勢不能以力擒該牧因密諭匪親張乃錫等勒令嚴拏務期獲案張乃錫始領賞購線於四月初八日誘該匪等至宗祠許其投誠立功贖罪即在祠內暢飲該州牧先期預派練勇二十名潛伏附近乘其不備遂將張水保張亞丙李業藩夏恩祥劉大眼等匪首五名一併拏獲該鄉數十里數年來糜爛之地一旦廓清居民額手稱慶該州牧卽在林塵墟將匪等親解回署提堂審訊據各供認向爲匪首搶殺拒捕犯案多次當即詳禀來省奉省吏電飭按律懲辦現該州牧復將辦結情形詳細具禀並請發五六品功牌五張擇尤給獎以示鼓勵至花紅一項張水保張亞丙二名係匪親誘獲酌議減半每名三百員李業藩身恩祥兩匪花紅各六百元聞除前任挪移一千三百五十元零三毫亥不敷之數已由該州牧捐廉墊付又聞是役奪匪鎗二枝即發該團領用云

法艦游弋 ○法國兵艦亞居士號近日駛至廣西梧州旋抵潯州均停泊數日在潯屋帶水人乘柳河盛漲逆流上駛往右江河道游弋直至遷江縣而止此爲法艦游弋右江之第一次

不阻法艦 ○外國兵艦照章不准駛入內河此次法國兵船居士號竟鼓輪游弋梧潯柳三府河道已志前報實爲違約之擧乃梧州關道吳徵鰲不諳交涉畏葸無能當法艦初至梧州聲言欲上至潯州轉入右江游弋柳州府河道直抵思恩府屬之遷江縣止吳署道不敢敢據約駁阻惟告以右江水淺灘多貴兵艦欲駛入柳河殊不易易法艦答以此時夏漲不至水淺且已覔有帶水之人不患灘多云云吳道不敢再有所言即飛電潯州柳州等府飭地方文武認眞保護禮待而已現聞桂撫張堅帥切責吳道不能據約駁阻致令法艦擅入右江河道游弋嗣後他艦援以爲例必難阻止擬即奏參該道云

慘斃二命 ○巴羅訪函云月之初七晚鐘鳴八句騾聞轟然一聲樓閣震動旋聞街上嗚號人聲鼎沸巡官巡差狂奔齊向戲院直街

道南學堂招收學生廣告　○本學堂校所已定於水仙門街振成公司舊屋擬於秋間開校前者登報招收學生惟是未及登明學費一節茲經同人會議定每名學生每月津貼學費一元如有實係無力可貼學費者本學堂一體招收不分輕重特此佈告凡有子弟願學者即就各街總協理處通報或直接本學堂通報均可

光緒三十三年六月十六日　道南學堂公啟

啟者此標頂上香水本藥房常有發售洵為居家出門均不可少之物也　諸君欲購者請作　玉臨試之便恐　英一千九百零七年七月十號　渣打銀行隔鄰　尼巴嗎西藥房謹啟

RILEY HARGREAVES & CO., LTD.

Mechanical Electrical & Civils Engineers & Shipbuilders.

Singapore and Ipoh.

禮里夏吃力有限公司告白

啟者本公司現有　造船師　電機師　機器師　巧手修船工匠以待　諸君垂青光顧本公司之工廠在于蘿答答釐律土庫則在于嗎直里律　諸君有欲詳詢以上各事者即行詳答特此佈聞

光緒三十三年七月初八日

星嘉坡
白蠟　禮里夏吃力有限公司謹啟
意坡

大放光明

啟者敝號向在日本巧製頂上晝夜各種馳名發火有年素蒙　諸紳商稱賞今特聘上手發火製造師製成各新式最光發發火甚多茲新運到此批有四款其長至六寸廿倘要長大可預定約二閱月可完備價當從廉士商賜顧者祈向大坡牛車水馬打厝敝號購定

光緒三十三年五月廿四日

門牌一百三十六號二樓岡崎號啟

大牌酒店召頂廣告　○啟者茲有豆腐街口大馬路門牌一百八十七號合萬成大牌酒店一間今各東主志圖別業願將全盆生理貨項招人承頂　諸君如有合意者請移玉至本號或往廿公芒古魯門牌六十一號明記面議便得此佈

光緒丁未年五月二十五日

合萬成主人謹白

綴葛兄弟有限公司代理保險告白　○啟者特字通知本公司現有代理以下所列火燭及海面保險事宜　一嗎士智之嗎來士保險公司資本十兆佛冷存款六兆佛冷該公司專保火險價值如常二威麥之北德國保險公司及發威之千智年敦保險公司此兩公司專保水險價值如常　現在本公司經已舉定土庫街眞者呆巷楊君綿全為以上所列火燭及海面保險之副代理人此佈

大英一千九百零七年七月三號

代理人綴葛兄弟有限公司謹啟

僑惠肇會館告白○敬者本會館承本坡王家命令挖遣青山亭肯殖乃係由衆人公舉總理值理人協理人會議決斷而行梁敏修當司理之職有未發而無決斷經於三月時曾登報表明權限所以向來皆奉總理人值理人協理人會議決斷行事自本會館挖遣肯殖之議所決有匿名書信或署三州府同人敬字樣或署七州府同人敬字樣郵寄前來不知凡幾或全不貼郵局戳印者有之或祇貼戳印一二仙者有之函內狂呼漫罵不成事體迫後由郵局寄來匿名之函仍復絡繹不絕本會館因見其未貼戳印且屬匿名所以未有接收昨日又接到由郵局寄至養正學堂壹函內署七州府同人敬字樣所言更出情理之外旣自以爲熱心之人何不自著明眞姓名住址或親到太伯公廟或親到同濟醫院或親到本會館請議以伸偉論否則匿名書信郵寄前來亦杜作小人耳須知梁敏修爲司理人凡事皆係奉總理人值理人協理人會議決斷行事未嘗有溢於權限之外況其屢次告辭所職皆本會館列位總理人值理人協理人挽留耳爲此辨明梁敏修向來自守權限所辦各事皆總理人值理人協理人會議決斷亦總理人值理人協理人公同担任嗣後 列位如有書信寄來當自著明眞姓名住址幷寫明交本會館總理人收啟字樣方能接閱否則匿名書信郵寄前來定當查究特此聲明

光緒三十三年六月初七日

廣惠肇 正總理人邱雁賓 副總理人陳進福 管銀人林芳 值理人 盧卓庭 陳敬庭 李瑩佳 吳康泰 譚慶雲 黎潤生 葉唐生 何心田 謹啟

荷蘭狀師告白 ○敬者本狀師駐新嘉坡辦理荷屬訟事已歷十有二年凡諸做牙蘭做掛[illegible]做合約以及各事案件無不暢曉而於荷屬巴城三巴弄酒水坡幷望加殺巴東等埠均有代理人在臬司衙狀師得達公班衙其人祗有掛砂字便可代理不必親往舉凡各等案件無論荷屬何埠本狀師皆具有絕大權力可以辦理且案件未訊可先標封被告業產故凡蒙 諸君子延理訟事本狀師莫不竭力爲謀必期得直故久蒙 諸君子稱許而所有延本狀師辦理訟事更以華人爲多數而各國人亦均有之倘 諸君不棄如有訟事欲延本狀師辦理祈移玉到本坡海關對面本狀師寫字樓面議便妥此佈

西一千九百零七年六月十一號 荷蘭狀師緞陳謹啟

正金鐘標荷蘭池酒發售

敬者本公司所督辦正金花鐘票萬蘭池酒久已名叻地諸華商均喜用之現已議定與本坡酒公司包辦以應零沽凡華籍諸君有欲零沽者請至酒公司沽買便得如買戚起以便配往外處者仍可至本行沽買至此酒製造之法精妙異常酒味甚清以之蒸餾皆者爲上等之料[illegible]無佗[illegible]之釀此酒若在本坡沽飲甚屬合宜且價亦甚廉諸君沽用須爲留心辦明以魚珠之

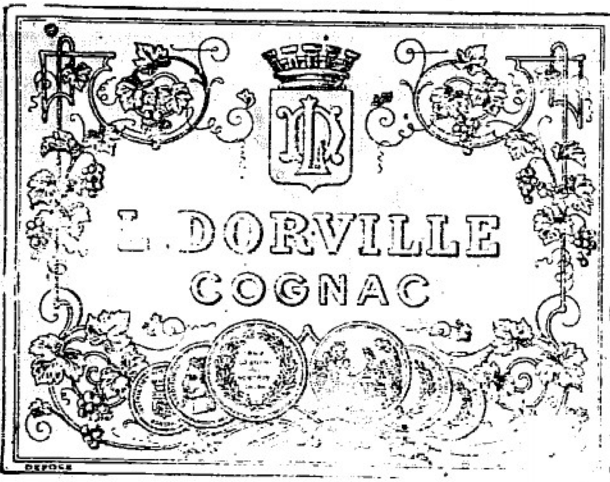

新嘉坡利直喃有限公司
專辦而家商上美酒發售
前係勝東不原[illegible]諸君光顧認標印明

現在市上假冒者甚多以上所有各票如無本行利直南公司華字者即爲假貨幸勿爲之誤買本行有厚望焉

大英一千九百零六年正月十三號

利直喃有限公司謹啟

紅首冠仔標萬蘭池酒發售

敬者本公司所製之紅首冠仔票萬蘭池酒馳名已久乃係歐洲名家所製自一千八百一十九年相傳至今已閱八十年之久而其酒有收存數十年方肯出而沽賣蓋緣其熱氣槪已全消所以 諸君沽飲者均深獎[illegible]現任歐洲一帶各國之人無不飲尊此酒因其氣味清香遠勝於他酒故也是以本行特辦此酒來叻出售自此酒到叻而後凡沽飲者無不盛稱其美且此酒與本坡天氣甚屬合宜諸君賜顧祈細心辦認紅頭且及以上所列各標以上所來士古頭幷有貝公司乙拿模爲遷懸免爲魚珠之鑑

[illegible]切所盼 一千九百零六年二月十一號利直喃有限公司啟

輪船啟行

○啟者本公司之亞士龍輪船定于西七月十三號拜六即華拜六。即華六月初四日開行 禮蘭輪船定于西裕來月廿十號拜六即華六月十一日開行 毛里末輪船定于西七月廿七號六月十八日開行 早嘉勝望輪船定于西八月三號拜六即華六月二五日由本坡啟行前往 丁加勞 美述 吝左 吉蘭丹 智眉 萬拿厘 直汝敏 帑拿黎 八打尼 萬崙 霜莪勝 六坤 郎宣 高沙門 占本 網咯等處此佈

光緒三十三年正月初六日 — 三

伊亞紗直公司謹啟

咁嗎施有連

保險有限公司告白

專造所有火燭海面之保險並担保事宜及外埠等處

價極公平倘需賠償銀項可在星嘉坡清償此佈

星嘉坡司理人緞心總書記張仲賢

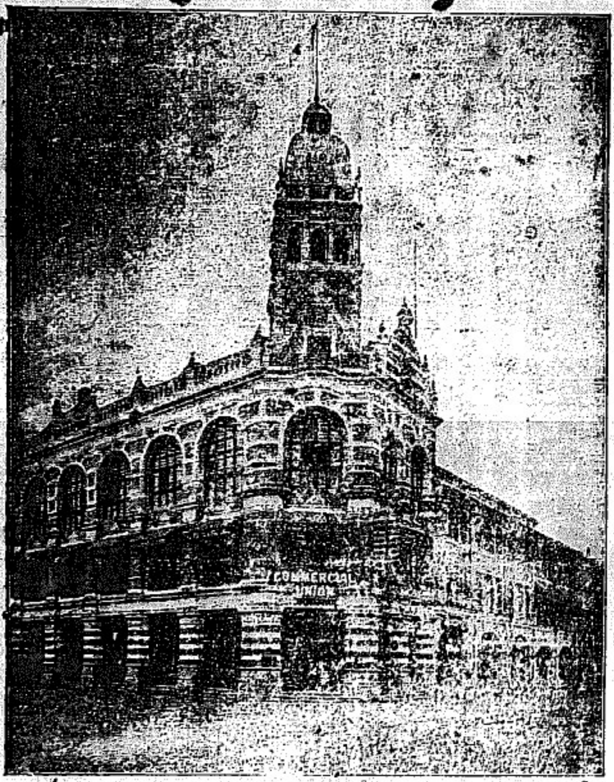

新嘉坡羅敏申律咁嗎施有連保險有限公司之圖

備款獎勵收藏莪士盞標頭各物告白

頭票賞銀一百員

二票賞銀五十員

三票賞銀廿五元

另有十票每票賞銀十員并莪士盞贈人之遊頭玻璃鏡二十个誰人收藏莪士盞之標頭樽盒等物開列

包雪文紙 者厘勿羅森 花摩勝或是者厘羅士

者厘雪文盒 莪士盞蓋

粉 者釐勿羅森粉 花摩勝或是者釐羅士

粉

莪士盞香水罇

包雪文紙一張或藏粉之蓋一具皆作一號

者厘雪文盒每個作為三號

一安沙香水罇每個作為三號

二安沙香水罇每個作為六號

以上各物各人搜羅至一千九百零七年利心末月三十一號為止誰人有此香水罇包雪文紙及藏粉之盒與蓋包作一包書門牌號及書明姓氏居址可予一千九百零八年然花里月一號起至七號為止在此七日內寄交本坡代理人牙直里有限公司轉交莪士盞東方理事人梁士黎收入誰人若得此票定于西一千九百零八年然花里月二十號刊登本坡報紙通知此佈

英一千九百零六年十月十四號

莪士盞東方理事人梁士黎謹啟

本公司實貯存銀一百兆元

光緒三十三年三月十五日

金鷄鐵樹補功藥酒

請認此標為記

啟者此藥酒由德國皇家大醫生專心博考知自金鷄鐵樹產自德國壽如松栢之年採其精華兼提評益氣靈芝雜造而成昔年曾經呈送夫國英國法國奧國俄國及天下諸大邦統計由各國皇家入醫士三百餘名考驗獎賜手書共三百餘緘純係稱酒贊此之崙治男女氣弱血虧神困筋骨痠痛不思飲食胃口呆滯頭眩眼花心驚恍惚不成寐腎虧失調小便淋瀝如飯号等症長兵發冷瘧症以及婦科月經失調或臨經腹痛病人後愈欠補有疾無疾皆酌可量而飲大能精益補髮要能治陽痿難舉之疾婦人飲之能溫和子宮養陰肥體亦無疾病相侵本局開創經三十餘載脹來不惜資本盡心製煉藥水藥油藥酒丹膏丸散屢試驗而德君醫生保亦存心無論內外新奇難症請臨診視藥到春回貧者不過索回藥資概免謝儀倘蒙

惠顧祈到本藥房選沽自當格外從廉此佈

大英一千九百零四年十月廿九號

新嘉坡士庫德國神農大藥房謹啟

覆函仍以僕爲攬權爽約[illegible]此事關名譽迫不得已而纏陳輾轉之苦爲謙老告并爲閱報諸君告以待公評非好辯也竊思此次僕之急欲卸權而未能速于卸權者有兩難在復安生理曾于去歲封禁數月仍未解鈴僕蒙諸東雅愛電促南來既抵坡中當即出而調處又蒙諸東謬垂青睞仝赴臬轅立有掛吵字據交僕管理復安號仝盤生理以期重事振興負託之途匪同兒戲一交一卸必須衆意僉同然後將僕掛吵字據注銷方足以慰諸東期許之情而守成盡護商之法此責任重則息肩不易此難一也迫僕任事以後戮力經營不意年終核算分明因爲股本不足難于措施是以知會諸東俾籌良法亦曾數次出羅知字交與陳田庚告以此情孰意彼雖應接羅知置之弗恤遲之又久始悉彼言無款可增斯時迫于無奈轉商別股東人無如衆意或合或離事未就緒嗣于途中偶晤謙老纏告前情謙老挺身願作公親往來傳遞據稱陳中庚言倘陳科艮稍記願將股份抽退則陳科額亦須卸去司事之權僕聽斯言勉爲許諾奈因復安生理非一二人科股而成是以皆與陳中庚立約訂明倘若登報一禮拜內果無他股阻止陳科艮稍記抽股事宜則僕即當卸責無如限期將滿即有股東陳烏炳前來阻擋彼言若僕卸任則必須候彼先行退股方可交出櫃匙是則彼之阻僕交匙實與阻止陳科艮稍記退股無異僕之不能告退詎有他哉此牽掣甚則息肩不易其難二也且也僕接陳烏炳阻止之羅知立求謙老調停息事此實情理兩盡與攬權爽約者相隔天淵未卜謙老果眞不察僕之苦衷抑屬有心誣蔑耳夫兩無偏倚之謂公能敦情誼之謂親今謙老心存偏袒不計孰是孰非公也何在與僕同宗而不少留餘地親也何存不公不親則不如勿作公親之爲愈既云告退此後請勿多言況陳科艮稍記拆股一事復安公司聽其自便謙老既無訂約畫押在內又何至有所株連眞所謂司馬昭之心路人皆見矣僕當進退維谷之際人又加以不美之名迫得詳述內情以杜讒夫之口至于僕司理復安之事責重利微倘使承接僕之責任果得妥人而爲僕與各東信重者僕即自甘交卸已明理君子幸垂察焉此佈

光緒三十三年六月十八日　　復安司事陳科額謹佈　毋

覆陳謙老書　○昨閱叻報得悉　家謙老以滿口應承逾期爽約等語責僕此甚不解焉試思復安自去年股份中人不合以致生理停罷經公調處及曾赴臬衙理論後將仝盤生理掛吵於僕今諸東又再不合僕亦願卸權別任事當未諧之時偶晤家謙老詢及情形願爲調處議立約字二紙內云陳存艮稍記應得份額抽出一禮拜外若無人阻止則照字施行乃登報一禮拜未滿而股份中人陳烏炳出羅知前來諭止僕即向謙老道及并囑其向烏炳處周旋息事此非僕之貪戀復安生理也而今乃誣僕以逾期不知所逾何期謂僕爽約不知所爽何約竊願其明以指示此覆

光緒三十三年六月十五日　　司理復安號陳科額謹白　毋

巴剌樹乳種子及樹根發售○

啟者現有巴剌樹乳種子三百萬粒此乃八九十及十五年之種子無論仝數抑或零碎均可出沽然而現在可以定購此種子待至烏兀月屋多末月利心末月方可交收　諸君欲知詳細者可往烏節路潮人義塚對面門牌一百零六號零B慧尼翳比里剌面詢可也此佈

慧尼翳比里剌謹啟

英一千九百零七年七月廿二號　四

MAYNARD & Co. Ltd.

CHEMISTS AND OPTICIANS

14, BATTERY ROAD.

BRANCH DISPENSARY

598-3, North Bridge Road.

SINGAPORE.

爲母須知　○蓋聞天下女子失於調養者多矣今夫人只言我女子體弱缺血而不知用心調養徒言缺血有何益哉不但天下萬千子女患血虛色白者不少甚至體虛而桃夭愆期嘆之晚矣夫體旣虛則病易生體虛安能拒重病乎有是患必須早除不除則病漸入膏肓如蔓草之不可除豈不悲歟凡病乃居家大不祥之事然病必有藥何愁爲患惟恐未得艮方爲患耳故爲母須知黃浦先生所製單方試之於子女未經旬日立見身體日壯氣血日增矣　○黃浦先生單方好食如蜜療病如神其

性溫和其品係魚肝油精燐養糖水和麥芽精野櫻菓配製而成專治面黃體瘦血竭血枯經水失調瘰癧核症骨節酸軟飲食不進咳嗽肺癆血疾各症天下更無別藥可與仝日語也　○各國醫生常用此藥以治各症應驗如神小子甚喜食之其裨益實難盡述早用是等病必早服可免老年病魔纏身若用此藥一服即能見效幸勿懸疑

○藥性　魚肝油精　此精無油味專治肺癆核症　○輕養燐養　治癆虛體瘦

偏風缺血四肢無力　○麥芽精　能開胃補身補骨並治咳嗽　○野櫻　治咳嗽

肺病筋骨不舒　每鍔價銀二元五角　總局在嘉坡土庫街門牌十四號孟嘉

大藥房發售　分局設在小坡火車路福音館右邊第三間門牌五百九十八號寄三

分局價目與總局同毫無加減　分局早晨七點開至晚十點止　禮拜日開至八

點鐘止

西一千九百零六年十二月一號　式

頂上公烟膏定期發售告白　○啟者特字通知本公司近有另煑一款頂上公膏氣味濃厚乃極好之烟本定於西某月三十號即華四月十九日出售特此再佈

英一千九百零七年亦不里月廿九號　源福興公司謹啓　戓

備欵招揭告白　○啟者本公司有款欲貸與人須有上等產欲業爲之擔保有揭款者請到本公司面商可也此佈

英一千九百零七年正月十九號　緞福蘭公司謹啟

而去因出門蹤跡之至睹碼門首遙見第五十號門牌之屋扁額門扇早已跌落喧鬧不已而觀者塞途無由近前移時有警察舁二人出似已重傷者附近鄰居玻璃窗門亦大半破碎乃詢之鄰近有謂電火爆發者有謂觸發石炮者紛紛其說皆屬疑擬之辭但細按聲發時計距離余寓不下百餘碼之遠覺其聲沉而似極有重力且見該屋頂有白烟騰出凝繞空際既聞警察舁出之二人則已當場斃命其一且失去一臂現尙未尋獲而負傷者亦數人屋牆亦已震裂以此種種推測竊謂必非電火也查該屋號南來日間雜貨夜市加非茶等食物樓上賃人居住頗爲淩雜至何以致此之故現在究無確聞當警察入屋搜索後隨執屋內人返署以備查問想一經審訊必不難水落石出也餘俟探實續報

梟案十四紀 ○日昨梟署開訊閩人蔡車命案事緣蔡車混名戇車犯案後改名何福前在大門內安祥山麓刺斃仝籍陳玉逃往甲埠嗣由暗差赴甲逮返本坡歸案由府覆鞫判令詳梟核奪梟憲訊至今日午後詢諸陪訊人員僉云罪無可逭乃升皂冠援筆判將蔡車繯首抵罪至于何日行刑須候詳請督轅批示

失足寒魂 ○閩人陳禮現年二十五歲大舢舨伴也十八日船泊第二吊橋裝沙畢將船駛開不意他船由後來慨與之撞船身震盪致彼立足不牢翻身墜水轉瞬無踪翌日其屍流至第三吊橋始由巡差檢獲舁往屍場驗明飭埋招招舟子盡鑒前車

捲逃報緝 ○西人嗎也兄弟在里佛不黎士門牌六號開設洋貨生理謂其書記叻產華人張機蘇寓丹戎巴葛之慶照實得力廿日竊其收數單五千元逃匿不返遂報捕房請緝云

自投法網 ○一百八十一號暗差二十夜十點半鐘在美芝律執獲瓊人陳家九緣有人報與差知謂陳前在廿公廝六甲之奧嗎律門牌六號潮人楊年健家傭工竊去其主人碹石鈕三粒值銀一百八十元鍍金銀鈪一對值銀二十元逃入廝六甲埠今已來叻云差拘逮於案今日府訊得實判陳入獄五閱月

賊性難移 ○日昨府署提訊年少巫人馬武積竊案緣馬某夕私竊同籍婦之衣裳及燈各物而逃事主報案請緝嗣爲三百三十一號華人暗差獲之于道搜其身畔得有質贓之票數紙當即逮返差館持票起贓招到事主認明控告在案是日暗牌總差陳明該犯前者已犯竊案五次及此次破獲各情府憲詢問該犯尙有何說據稱伊父不在本坡故求國家將伊革逐出境府憲弗聽判令繫獄兩年讞既成該犯聞而大哭且言予若在獄是必行兇殺人以期繯首抵罪乃已暗差拘之下堂使彼重嘗獄味

勇于捕盜 ○巫人亞宜依詩嗎翳寓惹蘭勿殺初五夜三點半鐘有瓊人陳阿亂朱明林毀門入室欲圖行竊不料爲巫人所覺起而欲執之陳逃竄瓦上巫人隨之將彼捕獲其時朱已遠走巫人復執棒追及之因朱拔刀欲刺不敢遽近以棒擊其手朱刀落又執之并陳交與五百八十九號及一百六十六號兩巡差拘逮於案搜二人身上均懷有毀門鐵器昨日府訊判陳入獄六閱月朱入獄八閱月

琴堂鎖案 ○粵人方阿機昨夜四點半鐘行至丹戎巴葛船澳適有八號差巡至見其形跡可疑詰其有夜行帋否方答云無差乃拘之逮案今日府訊判罰銀十元不完改禁兩禮拜○潮人林芳輝寓加龍淨靈之亞搭屋內昨午一點半鐘有烟碼巡丁至搜出私煙値銀二元拘林逮案今日府訊判罰林銀四十元不完改禁六禮拜

唯命是聽 ○昨觀陳謙老在叻報所登曲直須分之告白得悉謙老意在邀僕仝赴商會辨論以俟公評伏念僕與謙老辯駁之事業已登報遇詳似可不必重費唇舌以增愧赧然今既承謙老雅意僕雖無狀惟拙于言而長于理何敢固辭敢請謙老登報訂期俾僕依時趨赴商會拱候大駕庶幾是是非非悉憑公斷何幸如之

光緒三十三年六月廿一日

復安司事陳科額謹佈 川

拆股通知 ○敬者特字通知各色人等知悉本坡絲絲實得力門牌十四號裕隆店生理原係黃進益方永芳二人仝創今因方永芳經已身故于英一千九百零七年六月五號已將方永芳之股份抽出今他之子方淵泉領取伊父之掛沙自後該店生理盈虧與方淵泉無涉先此聲明以免後論特此佈 聞

光緒三十三年六月廿一日

代理方淵泉狀師綴巴申告白 毌

曲直須分 ○昨十八日陳科額所登叻報請俟公評一篇益復肆其強辨篇中并有謂余心存偏袒之語似此名譽所關實屬令人難堪夫毀罵之辭乃匪徒之口陳科額亦屬商中之傑何得如此肆志無乃深失文明之雅且其中措辭孔多非不委婉動聽余亦不與深辨唯伊責余偏袒二字是非自有公論竊思我同胞自創設商會以來凡有交涉難明等事多蒙裁判涇渭立分茲願請陳科額定期齊集我中華總商會請董事諸翁決誰曲直庶免叠勞報紙如蒙不棄請回覆何日否則可免復作辨論矣此佈

光緒三十三年六月二十日

陳謙啟 川

知者諒諸 ○僕爲加應一份子應新學堂之義務本不敢稍存放棄因無改良教育之能力且無改良教育之特權兼之近日諸多變動熱心辦學之總理經自行辭職故敢不避怨懟亦引身告退將今日忝爲人師之身再爲渡東求學之身知我者其諒我乎

丁未年六月二十日

應新學堂教習古夢我披露 川

叻報附張

大清光緒三十三年
六月廿二日禮拜三
隨報派送不取分文

定海民亂已平

浙省定海廳民亂一事迭詳前報現悉念八日水師統領吳吉人軍門以永定小輪載徐仁依之妻等先至鎭海縣監與徐相見後着趁原輪回鄉諭令先將擄去六人放還徐妻回家至廿九日早僅放回丁紫垣大令一人餘仍堅執不放吳軍門大怒即欲進剿錢司馬請緩三日軍門只允一日並立即遣弁調兵至鄉 是日午後軍門接道臺喻庶三觀察電云鎭海縣速轉吳統領鑒頃奉撫憲電開兩電悉鄉人所爲與亂民無異徐暫押鎭海如三日內能將錢丞二子及哨官送出可從輕辦否則即速稟聞當飭將徐仁依正法一面調兵剿辦不復能顧錢丞紙犢之私等因請即查照辦理並告吳委員知照蕃勸此電到後即由錢司馬照錄出示曉諭三點鐘時新寶順永福永安三兵輪亦到該鄉民始懼知交質亦無益遂於六點鐘時將餘人一律交回首惡者脅從者皆紛紛逃匿現在城中已無亂民踪跡惟城中紳商仍驚惶不定是夜已糾集團練兵三四百名以資保護本城原有之練軍五百名亦分布四門扼守 初一日晚定海廳錢司馬由鎭海致電至上海朱葆三觀察云定事漸平人俱交回接辦善後乞速回慰衆望增勳東聞朱觀察得電於昨日回定 錢司馬之二公子在鄉時亂民日則橫施敲扑夜則反縛兩手大公子並被用繩懸起以烙鐵燒紅恫嚇種種野蠻令人髮指哨官張榮麟受傷尤重 此案諸人被擄後錢司馬以有所顧慮不敢操切徐總兵但顧妻孥有妾六七人聞廳署學堂被毀則謂此係文官事與武官無涉趙中軍則嗜好洋烟亦付之不問滋事五六日均未出衙署一步及至吳統領到定始出接見故闔城紳商莫不恨之

實業

福建各行勒加工價 ○閩省米價日加無已初一日各行近皆罷工飭令行東加給工錢現漆行工人已每日加錢念文剃頭店定議每人加十文賣包麵點心者一律加一二文不等如米再不跌價後患不堪設想也

松花江合辦拖船公司 ○吉林及哈爾濱之華俄紳商集股合辦松花江拖船公司其總司設於哈埠分司設於吉林購有小輪十數隻每星期分數次往來於哈爾濱長春之間已定於日內開航云

山西推廣行銷潞鹽引地 ○何東道以潞綱積引太多前曾試辦太汾疏銷迭因派員設局費重利微不敵蒙鹽未能暢銷因之停辦近聞鹽商有輪鹽入晉之舉即一面詳請咨阻一面變通太汾運銷辦法在平遙縣設總局陽曲汾陽各設分局專銷省南太汾所屬十一縣其舊日蒙鹽酌收釐金聽民買食不爲查禁所需運費鹽本萬餘金先由官運總局支給已擬章詳院批准照辦並飭冀甯道轉飭各屬照料保護

雜文

麒麟何多 ○昔孔子見麒麟而泣反袂拭面涕沾袍 孔子所以泣麒麟者以麒麟爲瑞獸也若其爲尋常之獸則孔子亦不泣之矣 今世之麒麟何其多也 謹告諸公麒麟所以爲瑞獸者以其不常見也今若以不知誰何之獸而號爲麒麟而相與哭之則冒爲麒麟者多人將不知麒麟之足貴而眞麒麟亦不復見矣而奈何有非麒麟而盛傳爲麒麟者有非麒麟而自居於麒麟者

雜俎

水底蚨潜 ○吉隆來札云近日該埠興工築橋渡港昨因挖掘港底以立橋基不意掘至八英尺深忽有金色之一占銅員發現概工者取之既竭共得銅員三百二十八枚此等銅員乃係一千八百七十四年至一千八百九十七年鑄就雖藏水底而色尚鮮明云

禽渠 ○禽渠一物形類蝦蟆而皮皺腹膨粵人呼爲禽渠嶺以北呼爲癩蝦蟆即此物也或謂禽渠與蝦蟆皆爲蚪蚪所化蚪蚪在水中原有尾無足粵俗所謂禽渠魚是也及尾脫足生舍水登陸或爲禽渠或爲蝦蟆一物而變爲二物亦化生中之奇别者矣然禽渠

日韓宣佈新約專電 ○本坡實得力太晤士西報得接十九日德京發來專電云德京日使井上伯經將日韓新訂之條約照會德國外部大臣矣某西報云各國之中幷無一國欲保現在禪位之韓皇又言他國所欲者祇有一事乃係欲在韓國得行彼之政策以及通商權利而已云　同日德京專電云此次韓國派赴荷京弭兵會之人員顯見有如曲調之謀奏云

俄國緝拿逆黨專電 ○本坡實得力太晤士西報得接十九日德京發來專電云俄國畢打阿夫之人民近被官差疑與此次圖弒俄皇之逆黨同謀致令紛紛拘捕云

香港新督接任專電 ○本坡實得力太晤士西報得接二十日香港發來專電云新簡香港總督呂制軍由灣哥華附搭千拿連巴士域火車公司之輪船開行經于十九日到港本日如例赴議政局矢誓繼拿丹制軍而蒞港督之任云

摩王兵敗電音 ○二十日英京勞打發來電音云摩王之兵在于嗎芝加地方攻擊刺蘇里亂黨大敗而歸傷亡甚衆云

荷京弭兵會議事電音 ○十八日英京勞打發來電音云荷京弭兵會集衆辯論英國請除戰時在于海面擄掠違禁品物之例此舉法俄美德四國人員均阻比之當時英國人員中有名黎士者向衆聲稱以美國之情形而亦阻止此舉予甚異之蓋緣美廷所給各員之文憑經有表明日前美國曾經竭力經營欲除擄掠戰時禁品之例故也大將波打恭代美廷辯護而答之曰予敢証明美總統現在所行之政策已將英國人員所言舊日之政策棄而不用云

班國軍用氣球失事電音 ○十九日英京勞打發來電音云班國陸營機器師乘坐軍用氣球升空測驗不意被風吹出海外頓失形踪厥後該機器師落在嗎踏力海島之北方爲人所救自數禮拜以來歐洲失意之事以此舉爲第四次云

俄日約成電音 ○十九日英京勞打發來電音云俄京報稱俄日兩國所訂商約及捕魚之約現在業已畫押云

意親王賽車遊轍電音 ○十九日英京勞打發來電音云意國摩希親王乃係此次同由北京開賽摩打車前往法京之領袖現在已抵俄國之摩士高省云　二十日英京勞打來電云摩希親王已抵摩士高省計由北京駛至該省共歷四十七日旅摩之意國人張筵款之云

華工不願返國電音 ○十九日英京勞打發來電音云在于非南各礦操作之華工聯同具禀非南政府及對期滿運送回華之例禀中聲明所訂工約聲明各工人有權可以改換新約云

航海新談 ○二十日高西章輪船泊于本坡港口搭客中有一瓊人不知何故竟欲投水自沉經衆力阻得免將彼交與水利巡差送至本坡國家醫院俾知否有心疾○同日法國某輪船由紐約到坡載來土油一十六萬二千六百七十箱○念一日豐美輪船由廈門汕頭抵坡載來搭客約有千人

中日交涉 ○北京外務部照會日本公使林權助略謂福建築造鐵路及布教權等事本部未經允許毋得誤認云云

渦亂近聞 ○皖北渦陽縣亂事已兩志本報茲聞作亂之原因係該縣蕭令德驥禁烟過於嚴切所致蕭令當日派宋弁廣臣率領差役巡丁四十餘人至鄉間查禁罌粟均被土匪殺死僅逃回四人宋弁之屍身亦不知去向土匪遂益猖獗聚集千餘人約期攻城頗爲危急壽春鎮陶森甲鎮軍兵人心漸定

革黨手票 ○前月有北洋高等偵探訪得北京天津一帶有孫汶黨羽散布革命黨票布其票與銀行一圓鈔票相彷彿上書英法文字譯意則爲改革政府黨票之下方左偏爲孫汶自簽名字右偏爲一炸彈圖形票之左右花邊爲白元及旗形砲形鼎北洋于去年密派高等偵探二十餘人皆上流社會精明幹練之員具設法購買此票先揚言收買五洲各種鈔票及債票公司票以爲玩具與西人購各式郵票意同於是踵門求售者紛紛五光十色無式不備最後乃有庚子年之富有票出現又最後則孫汶之票亦相繼而至其收票一項共縻費七千金之多云

拿獲著匪 ○惠州著匪黃譚貫又名譚順因緝拿太緊潛逃到省藏匿河南洗涌東約某烟館昨本月初三日中路巡防隊第九營哨弁張榮光憑線飛報管帶劉鳳翔督帶勇丁前往踩捕當即將黃譚貫一名拿獲禀解高塘行營審辦聞該匪在惠先後懸紅至千餘金云

查緝匪黨 ○昨報密飭查緝惠州匪黨一節茲悉李水陸提據新安呂遊擊禀稱獲惠匪李林旺等四名供稱近日匿港各匪又陸續潛回惠州謀畫往港覆查屬實等語李提於是通飭查緝由港往惠之路除沙魚涌一帶已另撥營防緝外其由省往惠所有省港輪渡及省惠輪拖單行並別種船隻即責成潘副將派得力弁勇在渡頭淸查並請胡護督轉飭水巡警會同協力查緝如有形跡可疑即無軍械亦須跟踪踩緝其隨江淡水河口墩頭口及西江即責成姚李兩分統督飭輪隻認眞搜查又聞匪有在港僱小輪運軍直上東江之說亦責成該兩管帶多購眼線嚴督弁勇認眞搜查並已電致胡護督請電飭惠州府陳守暫飭文武各員弁加意嚴防並分行遵照矣

高雷欽三屬相去不遠日前欽州匪亂高州地方不無震動近已安堵如常聞茂名縣劉令厚桐昨電禀岑督畧謂縣屬米價稍昂地方幸靖堪慰藎系云

查勘風災 ○惠來縣前月十六七等日東北風爲災茲悉惠潮嘉道沈觀察特派委員沈應霖赴惠查勘沈委員于上月抄抵惠隨會同張大令往神泉金東洲等鄉勘視間有損壞之處尚未成災沈委員卽日回郡禀覆矣

擬用登告白凡諸商翁如有合意者願乞移玉到敝號內面商爲盼特此廣告

光緒三十三年六月二十一日

荷國律師告白 ○啟者特字通知予乃荷國律師及書記員名曰武匿現在設有寫字樓在于禮佛勃黎士門牌一號即乙宗公司之樓上本律師與人代理仝荷國中控告他人及刑名案并可代立在荷各項契約字據又有代理人在于巴城 三寶壠 泗水 孟加錫 巴東以及他處 諸君有欲知詳細者可往駐本坡之荷國總領事寫字樓詢問便悉此佈

大英一千九百零七年七月二十九號

綴武匿謹啟 十

永通號主人林慶和具啟 卅

羊石通信

羊城杉木欄永昌鐘表店黃東溪翁邇者連年抱恙遍藥罔効後服韋廉士大醫生紅色補丸而轉危爲安及弱爲強欣感之餘曾將其病始末對敝局代表人詳說囑其登報茲敬述之以副其望其言曰○韋廉士大醫生紅色補丸之有大造於予者誠不可思議矣其調榮養衛之奇能非別藥可能望其肩背凡知此丸之功用者定必舍別物而惟此丸是求也弟連年抱病氣虛血弱眼目昏暗時覺頭眩一發有數句鐘方止精神困憊腰背刺痛倦極思睡不思飲食積滯不化大便閉結遂致骨瘦如柴面黃似土皆因操勞過度且敝行工夫要居密室所致也本欲暫停不做藉此安息無奈沙面各西人都是老年主顧又不忍重違其意迫得一面服藥一面作工無奈百計醫治而藥石無靈病仍如故後有友人勸我吞服韋廉士大醫生紅色補丸予從其言購而服之乃僅服一樽即有轉機蓋服後三兩日胃口已覺有大增繼而隨服隨愈直至各病盡除精力復元眼復光明然後已而且未服丸之先小便甚難色帶黃濁乃服丸之後小便快捷色水亦清也余感激五內未知如何圖報祈將弟言登諸報牘俾有是病者知所問津是所切禱○血足則百病不生血虧則諸疾皆作此間出入相去天壤此丸有活血養血之功清血補血之能故能治男婦一切．食積不化 肝木不和 氣虛血竭 先天不足 後天失宜 風濕骨痛 腳氣衝心 半身不遂 瘠疥癬疽 山林瘴氣 大凡發熱下痢感冒之後須調補者均宜 婦女經期各恙立奏奇効各處藥店均有發售或直向石叻海邊第一度吊橋腳 韋廉士醫生總藥局採買亦可 每樽價銀一元二角半 每六樽價銀七大元 不論遠近不取郵費

碩莪廍招頂告白 ○

啟者巴得里律門牌十二號綴鴉實哈公司有碩莪廍一間名曰益源設在橫石仔街橋邊門牌十四號零二廍中應用之什物家器機房晒埕水源等一切俱全每月地租一百元茲欲招人承頂 諸君如有合意者請到本公司面商可也此佈

光緒三十三年六月初十日

綴鴉實哈公司謹啟 廿

SCOTT'S EMULSION

能治軟骨強壯

一千九百零六年二月十四號英京荷勞威佐治街一百四十三號門牌付來證書弄子自出世時起患軟骨及氣管發炎兩病其體質軟弱意不能養後食司脫滋補乳白鰵魚肝油見有轉機且漸強壯心甚各喜悅現他可以四處行走無礙司各脫滋補乳白鰵魚肝油無疑再造其身而他亦喜食此油

咸文亞爾士丁打書

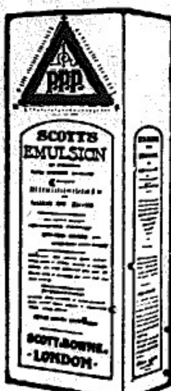

何以得治緣由

他實因食司各脫滋補乳白鰵魚肝油而得其氣力蓋司各脫專用之油乃羅科田鰵魚肝油有非常補力之功且此油雖爲天下最好而最貴者亦應感謝司各脫美備製法而致極幼孩兒可以消納現獨包面有漁人負魚商標之司各脫滋補乳白鰵魚肝油有此二益別家未及譬見他人子女得此大益爲父母者能自束手不顧已之子女也耶

勞珍末實麥公司告白

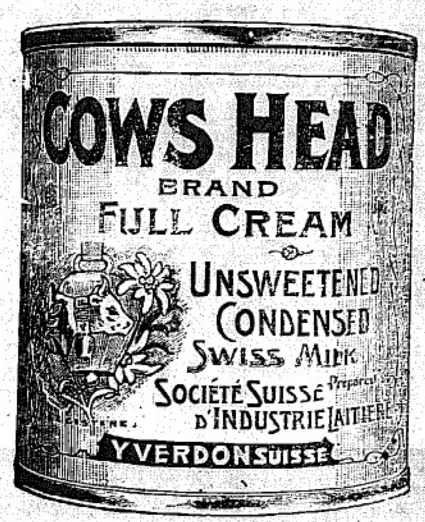

啟者牛頭標之淨牛奶及入糖牛奶幷牛牛奶乃是瑞國製練發處良多此標牛奶各處行店均有發售 諸君有欲採購請各認明標頭是幸

啟者士納標牛奶罐在罐中上有塞口之活機以便開合不致洩氣其質純淨不加糖味此票牛奶洵屬天下馳名歷經多人以及醫士贊賞均謂此標牛奶甚合家常之用各處行店均有發售 諸君有欲採購者請各認明標頭是幸

啟者亞呂勿唔嚟公司之烏蘭池酒及六响鎗票之烏實酒均屬精工製練發人身體功難盡述 諸君購飲便知不謬此佈

實得力 巨港 孟加 勿里洞 網咯 等處代理人
新嘉坡勞珍末實麥公司啟

代理保險告白

啟者特字通知本公司現在代理 一加勝巴 爪亞水火保險公司 二代理德京 亞躪保險公司 三威麥 哥勞麥十保險公司 四呂禮 卑禮勝嗎憐保險公司 五代理佛冷勃 卑陵勃嗎憐保險公司 倘諸君有欲向以上各公司買保水險火險者本公司均可爲之代理而本公司所抽之費概與他家相同如有賠款不必函詢歐洲本公司可以照給此佈

大英一千九百零六年七月三十一號

代理人勞珍末實麥公司謹啟

奧國正旗輪船公司各輪開行日期告白

茲將本公司各輪往來各埠日期開列

由中國 日本之輪到叻

船名兒士篤 定于閏月廿六號到叻

船名兒翁夫花尼力定于裕來月八號到叻

船名尼殼 定于裕來月三十號到叻

往中國 日本之輪船開行

船名奧士直里亞定于裕來十八號開行

船名毛勿 定于烏兀月四號開行

以上各輪船各號客位寬廣清深異常而且船中備有醫士以防疾厄 諸君欲知寄貨及購船單各事 玉臨本公司詢問便悉

英一千九百零六年八月二十一號

代理人新嘉坡勞珍末實麥公司謹啟

Katz Brothers, Limited.

葛士兄弟有限公司告白

嗎連脚踏車

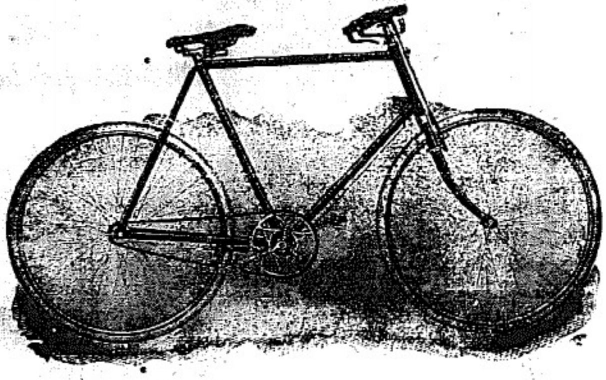

嗎連脚踏車

嗎連精巧堅固脚踏車發售

嗎連脚車在于坡中發售已歷二十七年此車在坡銷場甚廣因爲用上等樹乳製成款式甚巧現在甚難照此價值而購此等之脚車此車在于英國之哥芬直厘地方所製每輛價銀五十七元五角嗎連名字天下皆知特此佈告

丁未年六月初一日

大英一千九百零六年八月四號

葛士兄弟有限公司謹啟

JOHN LITTLE & Co., Limited.

然里直有限公司告白

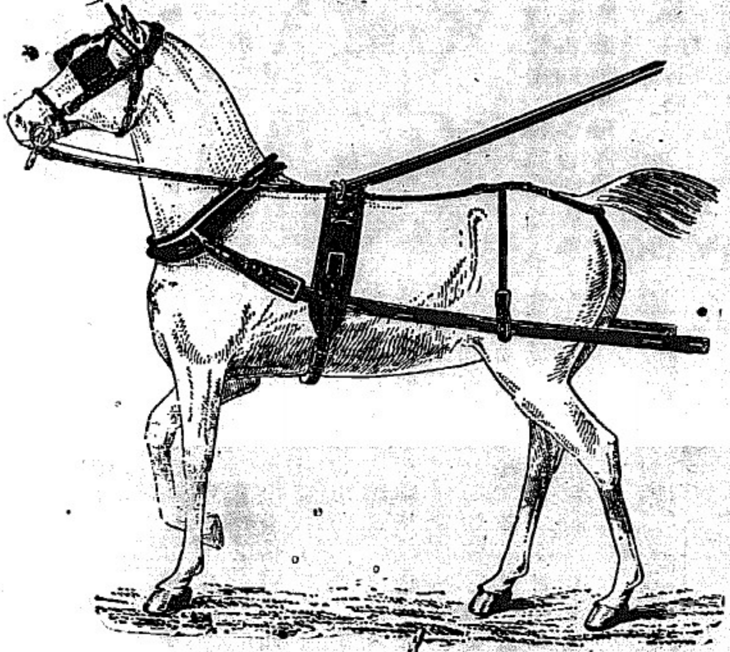

頭等嵌銅單馬鞍全副
大價七十五元
中價七十二元
小價六十七元半

頭等鍍銀單馬鞍全副
大價七十八元半
中價七十五元
小價六十九元半

二等嵌銅單馬鞍全副
大價五十三元七角半
中價五十一元二角半
小價四十五元

嵌銅雙馬鞍
大價一百七十五元
中價一百五十六元半
小價一百零五元

鍍銀雙馬鞍
大價一百八十七元半
中價一百六十七元半
小價一百一十五元

本公司特字通知本公司能以上等皮料修理各項馬鞍工匠甚精而以西人督理各項馬鞍之料若有欠缺可以即時製造

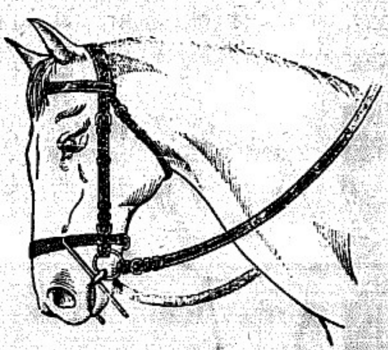

頭等轆皮馬繮全副五元半

刷馬身之毛掃每具二元四角半

擦黃色馬鞍之毛掃每具九角半

擦烏色馬鞍之毛掃每具九角半

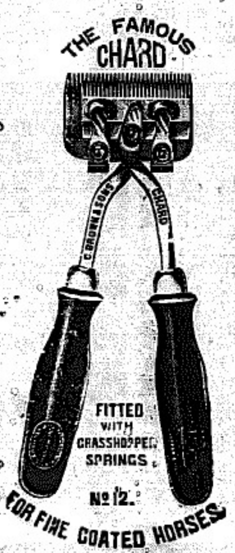

上等鋼料馬毛剪刀每枝四元六角半

騎馬馬鞍之雪文精洗黃色馬鞍洗後其鞍可輭及深淨每盒四角每羅申四員半

英一千九百零六年十一月三號

四海通銀行告白 ○敬啟者本銀行兼理寄單當項如欲通融望祈移 玉賜顧是所切盼特此佈聞

諸君如有各港滙單不拘期限遠近均可從宜商議並及金盾金葉呀囒一切俱可

光緒三十三年五月二十一日 四海通銀行啟

本行情形詳開如左 (興中代辦即有利銀行在內)

○啟者本銀行創設有年茲將行所備本銀計共一百一十二萬五千磅即一千一百廿五萬元 已收本銀五十六萬二千五百磅即五百六十二萬五千元 各股份人未交之項亦有五十六萬二千五百磅即五百六十二萬五千元 爲餘積項及未分之息共銀十七萬磅即一百四十六萬二千元 本銀行總寫字樓在倫敦 凡諸仕商存寄本銀行之項其一年銀期者以四八仙息算 六個月限期者以三八仙[illegible]息算 三個月限期者以三八仙算 來往存期數則以二八仙按日計算 凡屬銀行應爲之生理本銀行均可承造 諸君光顧請移 玉惠臨面商便安

大英一千九百客七年四月廿六號

嗎根代有利銀行駐叻總理人兒下士嗎譚啟亥

鳥標牛乳發售 ○啟者茲本公司所專沽之鳥標牛乳其製造甚精功力甚大乃係頂上之貨所有別家之牛乳無能與匹此標之牛乳收藏雖久質地依舊堅硬並不變壞確與他家不同諸君光顧請認明此

Nestlé's

此項牛奶含奶精最多

價廉物美爲市上之冠

Milk

鳥標號頭 玉臨採購可也此佈

西一千九百零六年十月廿二號

利直喃有限公司啟

著名上等鷹標

歐洲灰發售

啟者本公司專辦英知越之鷹標歐洲灰來坡發售此標之灰久已馳名于歐西諸國即以本坡而論亦負重名蓋緣此灰曾經營造師綴宜英密家霊君等所賞鑒確知其膠性之厚潤以及凝結之快捷洵與別家所製者迥不相符以供營造之資必無頹廢之患而且價廉物美尤合銷塲 諸君垂青請各 玉臨老巴虱海墘街綴魯表公司採購爲幸此佈

大英一千九百客七年五月廿八號

綴魯表公司謹啟

鐵櫃出售 ○啟者本行所售之鐵櫥在本坡已馳名素久 諸君購用莫不盛稱其妙計此櫥之大小共有五種而價相宜此鐵櫥乃歐洲著名工師所製極爲美善本坡所有西人齊智人以及作椒蜜生理諸華商多向本行沽買以爲貯銀之用因本行所沽者均用上頂物料製造而成不惟能壯觀瞻並且異常堅固無論火燒盜劫均可無虞貨美價廉莫此爲甚倘 諸君有欲購此櫥以收藏重寶者可至本行選沽是幸此佈

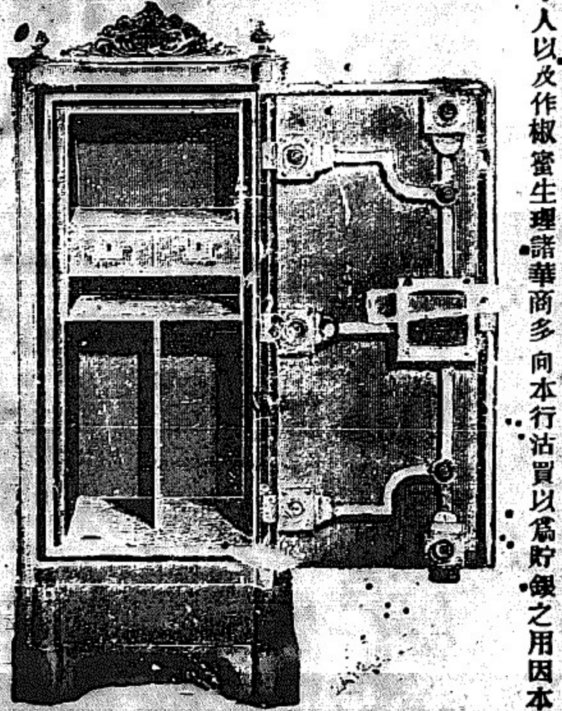

大英一千九百零六年正月十三號

利直喃有限公司謹啟

正風車標萬蘭池酒

WINDMILL BRANDY

啟者本公司通佈 諸君知恐此標萬蘭池酒係在法國釀成以及入樽乃係法國萬蘭池酒在于坡中第一暢銷之酒 諸君欲購此酒必須注意幸勿悞購假標爲籌此酒每樽價銀一元各處酒店均有發售

光緒三十三年三月十一日

興公司謹啟

正法國萬蘭池酒

雙狗標爲記

此標萬蘭池酒係由名醫所推許一經嘗試必然喜悅

雙狗標爲記

雙狗標爲記

可保此標萬蘭池酒全用替提子製成
每樽價銀一元二角半在于市上其值最廉因爲
本公司欲將此標之酒在坡銷流以供衆人一試
茲將沽賣此酒之店名列下

成發號　泰昌號　榮德和　振源興　清公司　廣裕隆　和昌號　錦昌號　恒興號　錦興號